

Plan de Mesurage - Projet de lotissement -

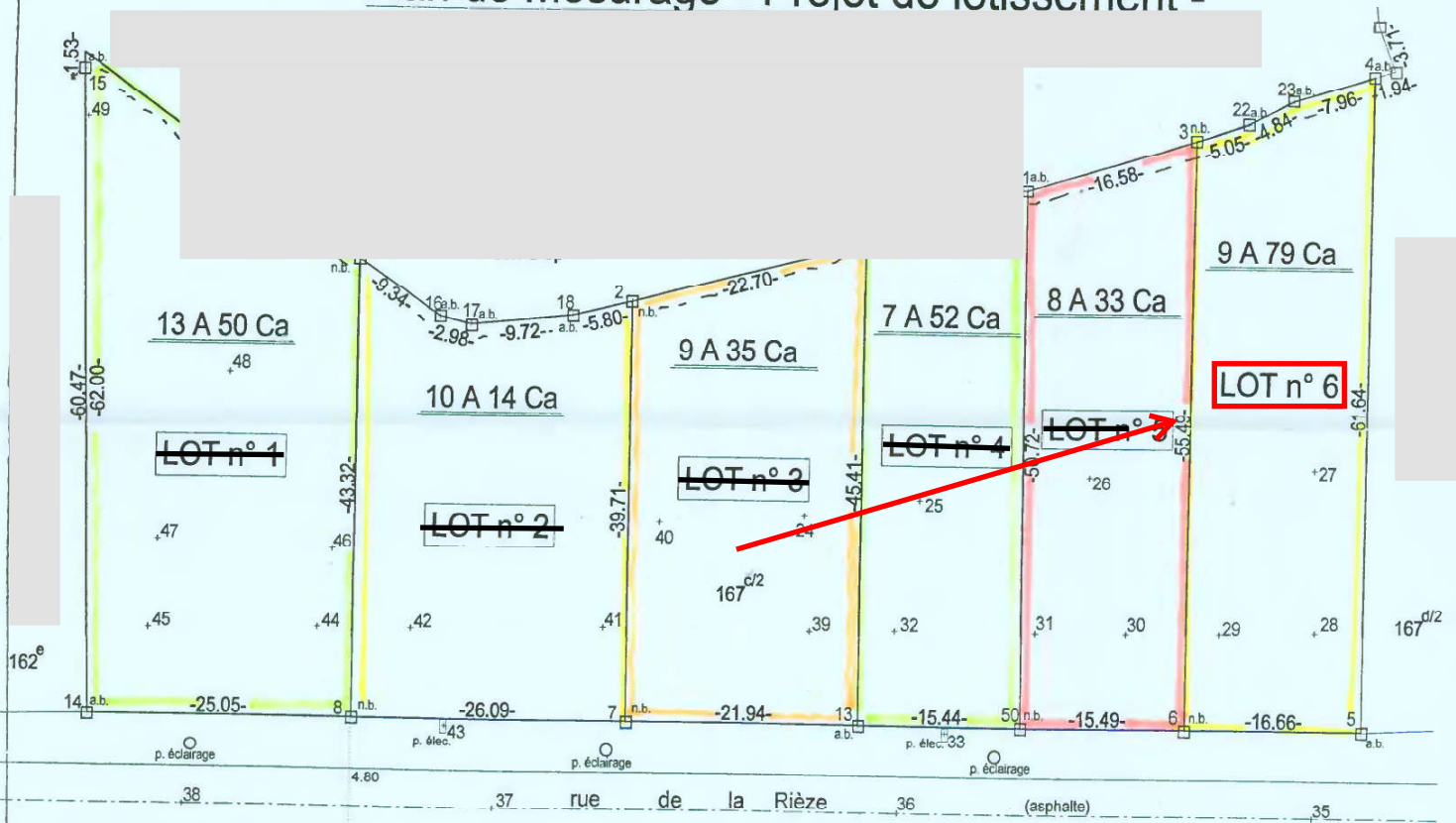

ECHELLE 1/500

COORDONNEES			
n°	X	Y	Z
1	195,76	60,76	370,58
2	175,98	77,97	370,54
3	122,93	93,74	369,77
4	105,59	97,78	369,54
5	139,33	149,30	370,67
6	153,29	140,19	370,82
7	197,56	111,30	371,11
8	219,41	97,05	371,16
13	179,19	123,29	370,99
14	240,40	83,35	371,16
15	208,50	31,95	370,28
16	192,13	69,37	370,54
17	190,05	71,50	370,50
18	181,44	76,02	370,56
19	154,46	85,20	370,39
20	144,04	85,85	370,04
21	138,84	89,05	370,00
22	118,07	95,11	369,80
23	113,25	95,57	369,70
24	173,06	103,99	370,60
25	163,06	108,61	370,61
26	148,19	115,37	370,45
27	130,07	126,15	370,27
28	138,16	139,17	370,54
29	145,79	134,41	370,60
30	153,21	129,70	370,66
31	160,35	124,95	370,72
32	171,57	117,72	370,96
33	172,59	128,28	370,99
34	178,75	149,21	371,39
35	147,58	153,68	371,11
36	180,43	132,27	371,43
37	212,61	111,35	371,68
38	237,22	95,28	371,90
39	178,41	113,45	370,88
40	184,92	97,19	370,75
41	194,67	102,73	371,01
42	210,22	93,00	371,07
43	212,35	102,35	371,25
44	217,61	88,22	371,06
45	231,21	79,67	371,13
46	212,51	82,74	370,92
47	226,05	73,10	370,97
48	211,73	63,27	370,68
49	210,58	35,90	370,30
50	166,26	131,73	370,84

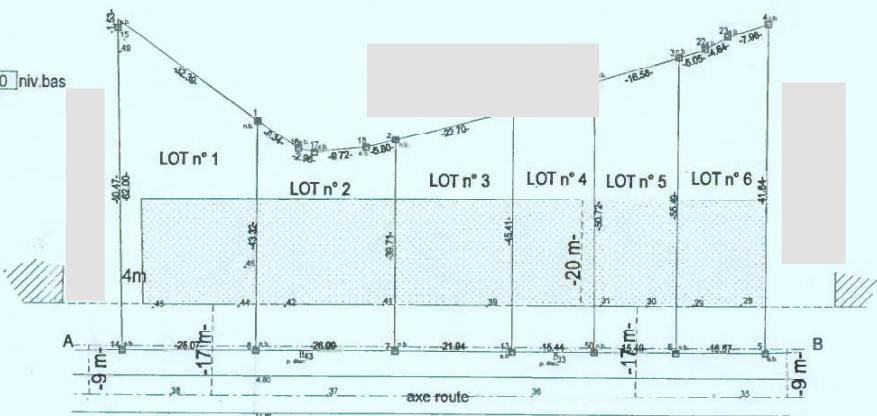
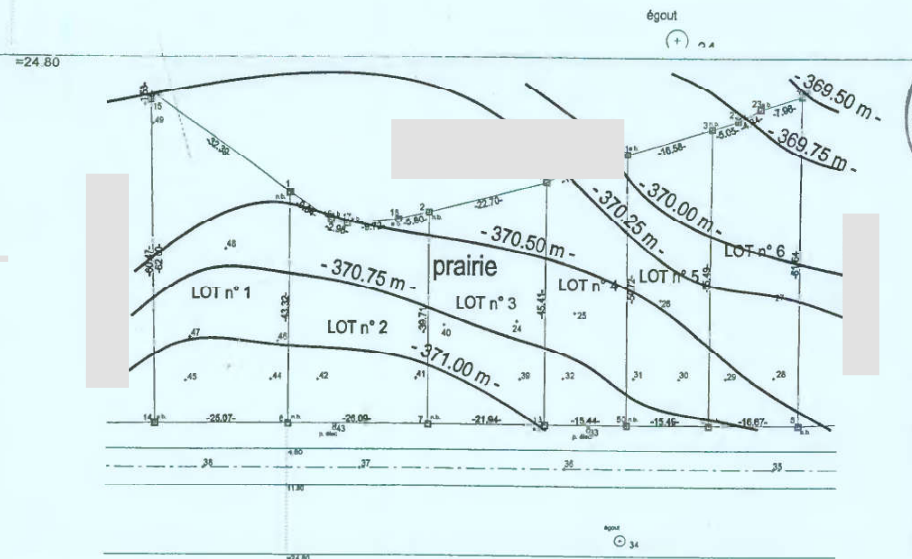

La zone à bâtir est reprise sous les pointillés

ECHELLE 1/1000